



Bureau of Standards,
Metrology and Inspection

兒童遊戲場組裝前組件

自願性產品驗證說明會

「彈簧搖動設備」、「階梯組件」、「滑梯組件」及「鋪面地墊」驗證規定說明

經濟部標準檢驗局 黃合平 02-2343-4521

臺中場：107年12月3日(星期一)

臺北場：107年12月10日(星期一)

臺南場：107年12月14日(星期五)



問題

「彈簧搖動設備」等4種
組件是提供給哪種的
遊戲場進行組裝呢？

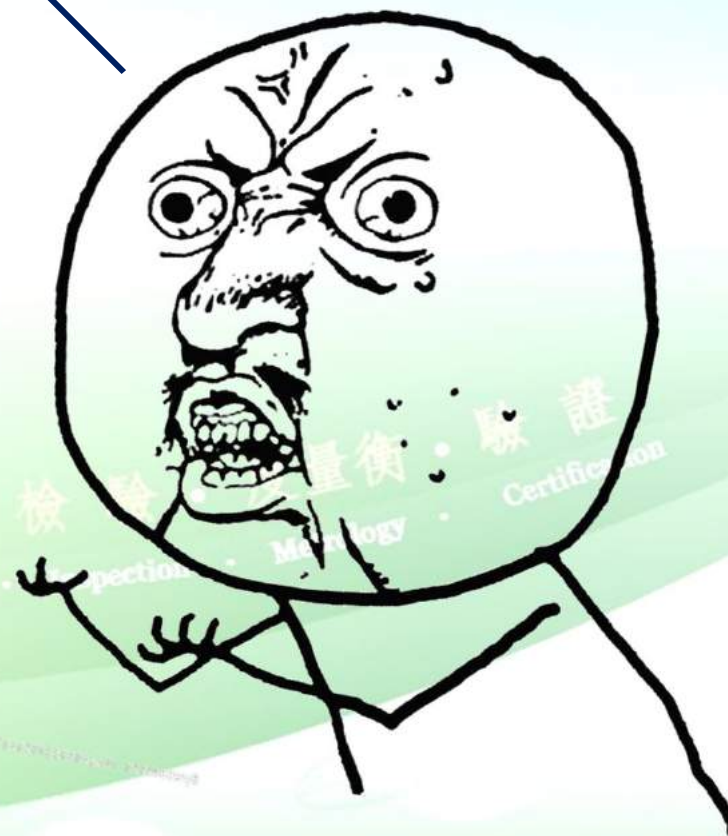

兒童遊戲場設施

- ❖ 指**無動力固定**於兒童遊戲場，供**二歲至十二歲**兒童使用之**非機械式**之兒童遊戲設施。
- ❖ 依據衛生福利部106年1月25日修正公布之「兒童遊戲場設施安全管理規範」。

兒童遊戲場設施安全管理規範（核定本）

中華民國 92 年 4 月 9 日 台內童字第 0920095668 號函訂定
中華民國 102 年 9 月 4 日 部授家字第 1020850068 號函修正
中華民國 [REDACTED] 部授家字第 1050601410 號函修正

- 一、為維護兒童遊戲場設施安全，防止兒童傷害事件發生，特訂定本規範。
- 二、本規範適用於設置兒童遊戲場設施之各場所。
本規範所稱兒童遊戲場設施，指無動力固定於兒童遊戲場，供二歲至十二歲兒童使用之非機械式之兒童遊戲設施。
- 三、本規範主管機關為衛生福利部，主管兒童遊戲場安全管理規範之研修等相關事宜。

兒童遊戲場設施安全管理規範（核定本）

四、兒童遊戲場 ██████████，在中央為各兒童遊戲場之主管機關；在直轄市為直轄市政府；在縣（市）為縣（市）政府。

██████████如下：

（一）營建主管機關：主管公園、綠地、廣場等附設兒童遊戲場。

（二）教育主管機關：主管公私立幼兒園、學校、及社會教育機構附設兒童遊戲場。

：營建、教育、文化、體育、民政、經濟、衛生、
：社政、觀光、農業及退輔、其他等11類主管機關

（十一）其他場域附設兒童遊戲場之主管機關，為各場域之主管機關。

五、兒童遊戲場主管機關及各目的事業主管機關 ██████████ 如下：

（一）中央主管機關：掌理兒童遊戲場設施之監督、協調、管理、稽查及統籌等相關事宜。

（二）直轄市、縣（市）主管機關：掌理兒童遊戲場設施之管理、稽查及相關人員教育訓練等相關事宜。

涉及中央及地方目的事業主管機關職掌，依法應由中央及地方目的事業主管機關掌理者，從其規定。

六、兒童遊戲場之設計、製造、安裝、檢查及維護，應符合國家標準及相關法規之規定。

無國家標準及相關法規規定可供適用者，應參酌國際（區域性）標準、法規或其他國家之標準。

兒童遊戲場設施安全管理規範（核定本）

七、兒童遊戲場設施 ████████，在該設施**開放使用前**，應檢具下列表件
陳報該管兒童遊戲場主管機關備查；變更或增設時亦同：

- (一) 兒童遊戲場基本資料（包含設置位置、範圍、遊戲設施種類及數量、設置平面圖、使用者年齡、管理人等資料）。
- (二) **廠商出具符合國家標準及相關法規規定之試驗報告與合格保證書。**
- (三) 投保含附設兒童遊戲場之公共意外責任險證明文件（政府部門附設兒童遊戲場無收費者得免附）。
- (四) 兒童遊戲設施自主檢查表（如附表一）。
- (五) 由取得我國簽署國際實驗室認證聯盟（ILAC）相互承認協議（MRA）認證機構核發 **CNS 17020 或 ISO/IEC 17020 認證證書之檢驗機構**，所開立具有認證標誌之**合格檢驗報告**。

本規範**修正前已設置**之兒童遊戲場設施，應於**三年內**檢具第一項第一款及第三款至第五款表件向該管兒童遊戲場主管機關完成備查手續。

兒童遊戲場設施安全管理規範（核定本）

九、兒童遊戲場 ██████████ 之職責如下：

- (一) 應於開放使用期間，每日進行遊戲場及設施目測檢查工作，發現顯有不安全情事，應立即進行維修保養工作。
- (二) 應每月定期依兒童遊戲設施自主檢查表（如附表一）進行遊戲場及設施檢查工作，並填表存放管理單位，其保存期限為

十、兒童遊戲場設施 ██████████ 應辦理事項如下：

- (一) 遊戲場廠商在保固期間進行遊戲場設施檢查工作，並製作檢查報告存放管理單位，該檢查報告應至少保存五年。
- (二) 每三年委託專業檢驗機構進行遊戲場設施檢驗工作，並製作檢查報告存放管理單位，該檢驗報告應至少保存五年。
- (三) 投保附設兒童遊戲場之公共意外責任險；保險期間屆滿時，應予續保，並報送主管機關。

大綱

一

緣起

二

驗證範圍

三

驗證項目及要求

四

驗證方式

五

費用

緣起(1/4)

- ❖ 衛生福利部於104年1月13日召開「103年第2次兒童及少年事故傷害防制協調會議」，會議中臺北市政府基於「驗收單位於驗收前才發現兒童遊戲設備規格錯誤、規格尺寸不符」、「模具開發時即已未符合國家標準CNS 12642等相關規定」、「屬破壞性試驗之項目，無法於遊戲場中檢驗」、「源頭設計錯誤」等理由，提案建請本局將兒童遊樂設施納入「商品檢驗法」規定之應施檢驗商品範圍。
- ❖ 考量兒童遊戲場設備組裝前零組件或產品並非於市面陳列銷售，而係供採購者組裝於特定場所，不適合列為應施檢驗商品進行管理，爰會議決議，由本局邀請相關單位續召開會議，研議將相關零組件或產品之「性能、規格」列為源頭管理之可行性。

緣起(2/4)

- ❖ 本局於104年2月13日召開「研商兒童遊戲場設備組裝前零組件列為源頭管理會議」，邀集臺北市政府、衛生福利部社會及家庭署、台灣檢驗科技股份有限公司(SGS)、台灣兒童遊戲設備發展協會、財團法人靖娟兒童安全文教基金會等相關單位共同研議。
- ❖ 為配合衛生福利部社會及家庭署之管理需求，避免因規格設計錯誤而造成開模、生產等浪費，由本局針對「彈簧搖動設備(搖搖樂)」、「階梯」、「滑梯」及「鋪面地墊」等組件規劃自願性產品驗證。

緣起(3/4)

- ❖ 本局已於**106年1月1日起正式實施「兒童遊戲場彈簧搖動設備」**自願性產品驗證制度。
- ❖ 本局於**107年4月間**舉辦宣導說明會，依據業者之建議及避免重複檢驗，於組裝前**排除「物理性」檢驗項目**，並於**107年7月25日修正公告**。



小叮嚀

採購單位可視採購需求，選購及安裝取得「自願性產品驗證」之產品，或將其納入採購之需求規範中。

緣起(4/4)

- ❖ 本局已於**107年7月1日起正式實施**「階梯組件」、「滑梯組件」及「鋪面地墊」自願性產品驗證制度。

階梯組件



滑梯組件

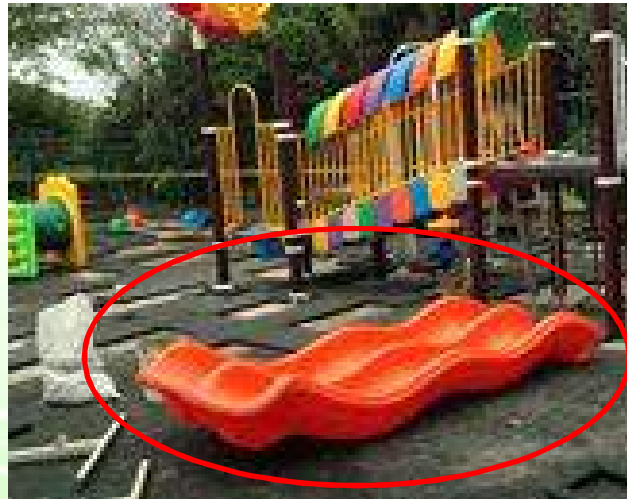

鋪面地墊



適用範圍

名稱	適用範圍
彈簧搖動設備	組裝完成（本體不含任何纜繩、鋼線、繩索或其他類似組件）且 未固定基座 之非機械、無動力、乘坐式彈簧搖動設備產品
階梯組件	供安裝於 2~12歲 兒童遊戲場之非機械、無動力階梯組件產品。
滑梯組件	供安裝於 2~12歲 兒童遊戲場之非機械、無動力、 <u>陸上</u> 滑梯產品；驗證範圍僅包含滑梯之 <u>滑道</u> 部分， 不包含其餘組件 (如：入口處護罩管狀物等)。
鋪面地墊	供鋪設於 2~12歲 兒童遊戲場設備使用區域之單片式塑膠、橡膠地墊， 不包含塑膠、橡膠顆粒 等填充材料。

驗證項目及要求

❖ 化學性安全要求

- 一般性要求
 - 8種重金屬
- 橡膠、塑膠材料要求
 - 8種塑化劑
 - 多環芳香烴化合物
 - 甲醯胺殘留量
(僅針對發泡塑膠材料)
- 各類板材要求
 - 游離甲醛釋放量

項目	彈簧搖動設備	階梯組件	滑梯組件	鋪面地墊
8種重金屬	✓	✓	✓	✓
8種塑化劑	✓	✓	✓	✓
多環芳香烴化合物	✓	✓		✓
甲醯胺殘留量	✓	✓		✓
游離甲醛釋放量	✓	✓	✓	

驗證項目及要求

化學性安全要求(1/5)

❖ 一般性要求

➤ 8種重金屬

- 組件之修正後元素遷移值應符合下列之最大容許含量
(單位: mg/kg)

錒(Sb)60、砷(As)25、鋇(Ba)1000、鎘(Cd)75

鉻(Cr)60、鉛(Pb)90、汞(Hg)60、硒(Se)500

- 測試方法

CNS 4797-2「玩具安全(特定元素之遷移)」第6、7、8節(93年7月6日修訂公布)

驗證項目及要求

化學性安全要求(2/5)

❖ 橡膠、塑膠材料要求

➤ 8種鄰苯二甲酸酯類塑化劑

- 8種鄰苯二甲酸酯類塑化劑(DEHP、DBP、BBP、DINP、DIDP、DNOP、DMP、DEP)及其混合物含量總和不得超過0.1%(重量比)

■ 測試方法

CNS 15138 「塑膠製品中鄰苯二甲酸酯類塑化劑試驗法—氣相層析法」(101年12月4日修訂公布)

CNS 15138-1 「塑膠製品中鄰苯二甲酸酯類塑化劑試驗法—第1部：氣相層析質譜法」(101年6月14日公布)

驗證項目及要求

化學性安全要求(3/5)

❖ 橡膠、塑膠材料要求

➤ 多環芳香烴化合物(PAHs)

- 苯并(a)芘[benzo(a)pyrene]含量不得超過1 mg/kg，16種多環芳香烴(如下表)總量不得超過10 mg/kg

化合物名稱	CAS NO.
萘(naphthalene)	91-20-3
芴(乙烯合萘) (acenaphthylene)	208-96-8
三氫芴(乙烷合萘) (acenaphthene)	83-32-9
芴(fluorene)	86-73-7
菲(phenanthrene)	85-1-8
蒽(anthracene)	120-12-7

化合物名稱	CAS NO.
丙二烯合芴(fluoranthene)	206-44-0
芘(pyrene)	129-00-0
苯并(a)蔥 [benzo(a)anthracene]	56-55-3
楛(chrysene)	218-01-9
節并(1,2,3-cd)芘 [indeno (1,2,3-cd) pyrene]	193-39-5
苯并(b)丙二烯合芴 [benzo (b) fluoranthene]	205-99-2

化合物名稱	CAS NO.
苯并(k)丙二烯合芴 [benzo (k) fluoranthene]	207-08-9
苯并(a)芘 [benzo(a)pyrene]	50-32-8
二苯并(a,h)蔥 [dibenzo (a,h) anthracene]	53-70-3
苯并(g,h,i)芘 [benzo(a)perylene]	191-24-2

■ 測試方法

CNS 3478 「塑膠鞋」第6.18節(98年8月11日修訂公布)

驗證項目及要求

化學性安全要求(4/5)

❖ 橡膠、塑膠材料要求

➤ 甲醯胺殘留量(發泡塑膠材料)

- 最終發泡材料中所含甲醯胺之殘留量，不得超過 200 mg/kg (ppm)

- 測試方法

CNS 15493 「拼接塑膠地墊之安全要求」第7.8節
(104年4月17日修訂公布)

驗證項目及要求

化學性安全要求(5/5)

❖ 各類木質板材之游離甲醛要求

➤ 游離甲醛

- 游離甲醛釋出量平均值0.5 mg/L以下，最大值0.7 mg/L以下。
- 測試方法

CNS 1349「普通合板」第7.7節
(103年10月2日修訂公布)

備註：

倘產品為國內產製，申請人得於「符合型式聲明」模式中，提供產品所用板材之「商品型式認可證書」或「商品驗證登錄證書」(2擇1)及相關證明文件，而免除本項測試。

驗證方式(1/4)

❖ 申請人：

指產品之產製者或委託產製之委託者（以下簡稱生產者）；生產者不在國內時，為其在國內有住所或營業所之代理商或輸入者。

❖ 型式及系列型式認定原則：

- 同生產廠場、同材質之產品屬同一型式。倘產品僅顏色不同，則可視為同規格型式。
- 同一型式中，採最複雜者為主型式，其餘為系列型式。

驗證方式(2/4)

❖ 符合性評鑑程序：

「產品試驗」 + 「符合型式聲明」

程序	說明
產品試驗	申請人或其生產廠場應提出其產品之 <u>代表樣品</u> 及 <u>相關技術文件</u> ，向本局認可之指定試驗室取得符合指定標準及試驗項目之 <u>產品試驗報告</u> 。
符合型式聲明	申請人應確保及聲明其生產廠場所製造之產品與產品試驗之原型式一致。

驗證方式(3/4)

❖ 產品試驗

申請人應檢附下列文件及樣品，向本局認可之指定試驗室提出型式試驗申請並取得符合要求之型式試驗報告。

- 自願性產品驗證型式分類表。
- 主型式及系列型式之產品名稱、示意圖（須標明規格尺寸、材質）、製程概要、4吋x6吋以上彩色照片。
- 主型式及系列型式之樣品各1件，所需件數依實際需要由試驗室決定。

驗證方式(4/4)

❖ 符合型式聲明

申請自願性產品驗證者應勾選並確認「申請自願性產品驗證應檢附文件」，並檢附下列文件向本局或所屬轄區分局辦理：

➤ 基本文件

- 自願性產品驗證申請書。
- 申請人之公司登記證明或商業登記證明或其他相當之證明文件。
- 符合性評鑑文件(標準檢驗局認可指定試驗室所核發之型式試驗報告、符合型式聲明書)。

➤ 技術文件及相關資料

- 標準檢驗局認可指定試驗室核可之型式分類表。
- 產品描述(包括名稱、示意圖、製程概要及4吋x6吋以上彩色照片)。

申請自願性產品驗證應檢附文件

List of Attachments to the Application for Voluntary Product Certification

一、基本文件

Basic documents

自願性產品驗證申請書

Application form

申請人： 公司登記證明 或 商業登記證明 或 工廠登記證明

Applicant Certificate of the Company Certificate of the Registered Business Certificate of the Factor

或 其他相當之設立登記證明 (皆為影本)

other information

或 身分證

Identification Card

二、符合性評鑑文件 Conformity assessment documents

■ (一) 產品試驗加符合型式聲明模式：

Product-test and Declaration of conformity-to-type Module

1. 產品試驗報告

Product-test report

2. 符合型式聲明書

Declaration of conformity-to-type

(二) 產品試驗加工廠檢查模式：

Product-test and Factory inspection Module

1. 產品試驗報告

Product-test report

2. 工廠檢查報告

Factory inspection report

3. 符合型式聲明書

Declaration of conformity-to-type

(三) 產品試驗加完全品質管理制度或製程品質管理制度模式：

Product-test and Factory inspection Module

1. 產品試驗報告

Product-test report

2. 完全品質管理系統登錄證書影本 (CNS12681/ISO9001 系列, 具設計、

開發、生產及製造功能者) 或製程品質管理系統登錄證書影本

(CNS12681/ISO9001 系列, 具生產及製造功能者)

A copy of the Full Quality management System certificate or the Production Quality management certificate in accordance with the CNS12681/ISO9001 series of standards

3. 符合型式聲明書

Declaration of conformity-to-type

三、經指定之技術文件及相關資料

Designated related information and technical documents

四、其他文件 Other documents

經標準檢驗局指定之 原登錄證書、 樣品或 其他相關資料。

Designated by the BSMI: Original Certificate Sample or other information

五、備註 Remarks

1. 應繳證件必須齊備，否則恕難受理。

All necessary documents shall be presented, otherwise the application will not be accepted.

2. 無論通過與否，繳驗之文件概不退還。

Whether the application is approved or not, the documents will not be returned.

自願性產品驗證申請書

Application Form for the Voluntary Product Certification

申請日期: _____ 受理編號: _____
Date of Application: _____ Application No. _____

一、申請人

Applicant
 公司或營業所名稱: _____ (簽章) _____
 Name of Company/Business _____ (Signature) _____
 地址: _____ 統一編號: _____
 Address _____ Uniform No. _____
 負責人: _____ 電子郵件: _____
 Person in charge _____ E-mail address _____
 聯絡人: _____ 電話號碼: _____ 傳真號碼: _____
 Contact person _____ Telephone No. _____ Fax No. _____

二、生產廠場 (生產廠場若超過一家,請另外以附表VPC-02-1敘述)

Factory (Where there are more than one factories, please specify by using the attached VPC-02-1 form.)
 廠場名稱: _____
 Factory name _____
 廠址: _____
 Factory address _____
 品質證書/工廠檢查報告核發機構: _____ 品質證書/工廠檢查編號: _____
 Quality management system certificate / Factory inspection report issued by _____ Certificate No. / Factory inspection report No. _____

三、產品名稱

Name of Products
 (一) 中文名稱: _____
 Chinese name _____
 (二) 英文名稱: _____
 English name _____
 (三) 型式: _____
 Type _____
 (四) 系列產品: _____
 Series of the type _____
 (五) 認可實驗室編號: _____
 Designated Laboratory No. _____
 (六) 試驗報告編號: _____
 Test Report No. _____
 (七) 其他指定文件: _____
 Other Documents _____

產品驗證申請模式
 Modules selected for certification
 產品驗證加符合型式聲明模式
 Product-test and Declaration of conformity-to-type Module
 產品驗證加工廠檢查模式
 Product-test and Factory inspection Module
 產品驗證加完全品質管理制度或製程品質管理制度模式
 Product-test and the Full Quality Management System or the Production Quality Management Module

四、申請類別

Types of application
 (一) 新申請案 (申請人代碼: _____)
 New application (code of the applicant) _____
 (二) 變更申請案 (原證書號碼: _____)
 Application for changes (Original Certificate No.) _____
 1. 增列系列產品 2. 延展申請案 3. 補換或加發證書
 Addition of series of the type Extension of the validity period Reissue of the certificate
 4. 無需換發證書(原因: _____)
 Application for authorization (Address of Designated representative) _____
 5. 其他
 Others _____

五、申請人願遵守自願性產品驗證相關規範並配合提供驗證評估所須之任何資訊。

The applicant agrees to comply with the requirements for certification and supply information needed for evaluation of products to be certified.

六、應繳費用:

以下各欄由受理單位填寫
 The following table will be filled out by the authority.

收費類別	審查費	補換發證書費	年費	工廠檢查評鑑費	其他
金額					
收款單號碼					
收費率					

經辦人: _____

科(課)長: _____

檢驗 · 度量衡 · 驗證
 Inspection · Metrology · Certification

自願性產品驗證申請作業程序 行政 380-75

符合型式聲明書

Declaration of Conformity to Type

本申請人切結保證經貴機關(構)審查核可符合登錄模式之自願性驗證產品,必採各項品質管理措施,並確保所同意登錄之商品,於生產時與型式試驗報告之原型式一致。商品資料如下:

I hereby declares that the products described below registered under the BSMI's Voluntary Product Certification Scheme by following the appropriate modules are subject to the necessary quality management measures and assure that they are identical to the prototype which is the subject of the test report.

- 一、中文名稱:
Chinese name
- 二、英文名稱:
English name
- 三、型式:
Type
- 四、系列產品:
Series of the type

倘因違反本聲明書所保證之內容,經貴機關(構)通知限期改正,逾期未能改正者,或違規使用自願性產品驗證標誌者,除同意依自願性產品驗證實施辦法核處外;本申請人願意擔負起所有相關法律責任。

Where violations of this declaration occur, I agree to correct non-conformity products within a given time limit. If I further failed to correct the products in question or contrary use the Certification Mark of VPC, I do not have the objection to take the legal responsibilities and agree to accept the penalties imposed in accordance with the Voluntary Product Certification.

此致

驗證機關(構): _____

To: Certification Body:

申請人: _____

Applicant:

負責人: _____ (簽章)

Person in charge:

(Signature)

中華民國 _____ 年 _____ 月 _____ 日

Date

(year)

(month)

(day)

申請人應確保及聲明
其生產廠場所製造之
產品與產品試驗之原
型式一致。

標準 · 檢驗 · 度量衡 · 驗證
Standards · Inspection · Metrology · Certification

兒童遊樂場階梯組件自願性產品驗證型式分類表

填表日期：____年____月____日

申請人：_____

電話：_____ 傳真：_____

產品資料如下：

一、中文名稱：_____

二、英文名稱：_____

三、廠牌及圖別：_____

四、申請型式試驗單位：_____

五、型式分類(※同生產廠場、同材質之產品屬同一型式。同一型式中，採最複雜者為主型式，其餘為系列型式。)

1. 主型式

主型式	型式/型號	功能結構/材質	尺寸(請填數值及單位)	顏色
				1. 階梯坡度：_____ 2. 踏板寬度：_____ 3. 踏板深度：_____ 4. 垂直高度：_____ 5. 扶手直徑或最大橢圓直徑：_____ 6. 扶手高度：_____

倘階梯本體含有扶手物件(即階梯與扶手係一體成型)，請填寫以下資料：

2. 系列型式

系列型式 項次編號	型式/型號	功能結構/材質	尺寸(請填數值及單位)				顏色
			1. 階梯坡度	2. 踏板寬度	3. 踏板深度	4. 垂直高度	
1			5. 扶手直徑或最大橢圓直徑	6. 扶手高度			
			1, 2, 3, 4, 5, 6				
2			1, 2, 3, 4, 5, 6				
			1, 2, 3, 4, 5, 6				

六、申請型式試驗報告技術文件檢核表(應分別檢具下列1-4文件一式三份)

- 自願性產品驗證型式分類表
- 產品名稱、示意圖(須標明規格尺寸、材質)、製程概要、4吋x6吋以上彩色照片
- 主型式及系列型式之樣品各一件
(※所需件數依實際需要由試驗室決定)

七、備註：

系列型式產品中，倘具備與主型式或其他系列型式相同構造之零件，且申請人可出具相關證明文件者，可免除重複之檢驗項目測試。

審核單位(型式試驗受理單位)		填表單位
審查結果(包括型式認定、型式試驗報告)：		申請者：
試驗室主管	經辦人	申請者簽章

兒童遊戲場滑梯組件自願性產品驗證型式分類表

填表日期：____年____月____日

申請人：_____

電話：_____ 傳真：_____

產品資料如下：

一、中文名稱：_____

二、英文名稱：_____

三、廠牌及國別：_____

四、申請型式試驗單位：_____

五、型式分類(※同生產廠場、同材質之產品屬同一型式。同一型式中，以最複雜者為主型式，其餘為系列型式。)

1. 主型式

主型式	型式/型號/材質	顏色	尺寸(請填數值及單位)	
				滑槽 1. 滑道面高度與長度比: _____ 2. 支撐內側寬度: _____ 3. 擋邊高度: _____ ※非平滑開放式滑槽免填 4. 內側直徑: _____ ※非圓形滑槽免填

2. 系列型式

系列型式 項次編號	型式/型號/材質	顏色	尺寸(請填數值及單位)	
1			滑槽 1. 滑道面高度與長度比: _____ 2. 支撐內側寬度: _____ 3. 擋邊高度: _____ ※非平滑開放式滑槽免填 4. 內側直徑: _____ ※非圓形滑槽免填	滑出段 1. 滑出段長度: _____ 2. 滑出段傾度: _____ 3. 滑出段滾圓曲率半徑: _____

六、申請型式試驗報告技術文件檢核表(應分別檢具下列1-4文件一式三份)

- 自願性產品驗證型式分類表
- 產品名稱、示意圖(須標明規格尺寸、材質)、製程概要、4吋x6吋以上彩色照片
- 主型式及系列型式之樣品各一件
(※所需件數依實際需要由試驗室決定)

七、備註：

系列型式產品中，倘具備與主型式或其他系列型式相同構造之零件，且申請人可出具相關證明文件者，可免除重複之檢驗項目測試。

審核單位(型式試驗受理單位)		填表單位
審查結果(包括型式認定、型式試驗報告):		申請者:
試驗室主管	經辦人	申請者簽章



技術文件--鋪面地墊自願性產品驗證型式分類表

兒童遊戲場鋪面地墊自願性產品驗證型式分類表

填表日期：____年____月____日

申請人：_____

電話：_____ 傳真：_____

產品資料如下：

一、中文名稱：_____

二、英文名稱：_____

三、廠牌及圖別：_____

四、申請型式試驗單位：_____

五、型式分類(※同生產廠場、同材質之產品屬同一型式。同一型式中，採最複雜者為主型式，其餘為系列型式。)

1. 主型式

	型式/型號	材質	單片尺寸(請填數值及單位)	顏色
主型式				

2. 系列型式

系列型式 項次編號	型式/型號	材質	單片尺寸(請填數值及單位)	顏色
1				
2				
3				
4				
5				
6				
7				

六、申請型式試驗報告技術文件檢核表(應分別檢具下列1-4文件一式三份)

- 自願性產品驗證型式分類表
- 產品名稱、示意圖(須標明規格尺寸、材質)、製程概要、4吋x6吋以上彩色照片
- 主型式及系列型式之樣品各一件
(※所需件數依實際需要由試驗室決定)

審核單位(型式試驗受理單位)		填表單位
審查結果(包括型式認定、型式試驗報告):		申請者:
試驗室主管	經辦人	申請者簽章

驗證方式

辦理時間：

15個工作天（等待補送資料之時間不計）
另抽測樣品者加計15個工作天。

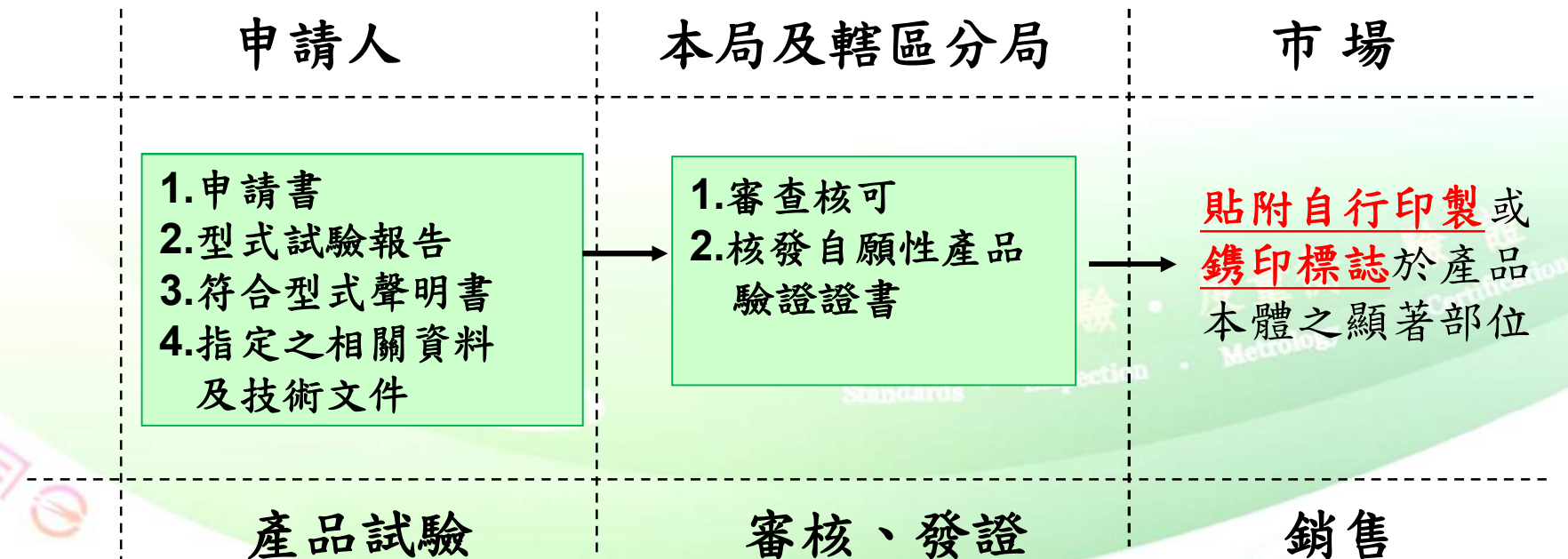

自願性產品驗證標誌

- ❖ 由證書名義人貼附**自行印製**或**鑄印**標誌於產品本體之顯著部位，應使用不易變質之材質製作，以不易磨滅、永久固定方式標示。
- ❖ 標誌無須固定尺寸，但須為適當比例大小且內容清晰可辨。

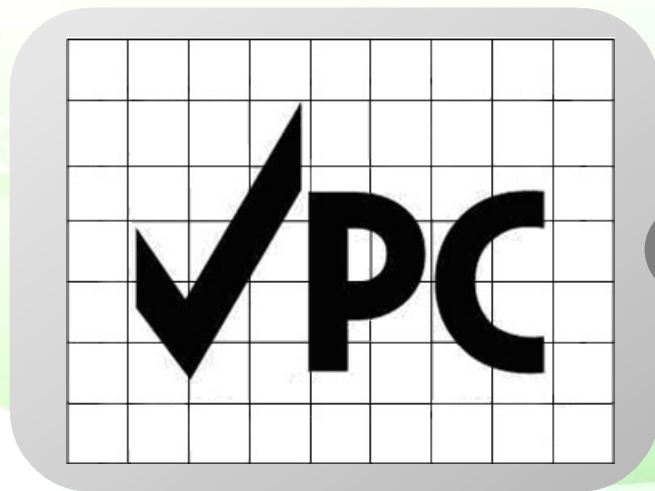

方格子僅供比例參考
無須列印

自願性產品驗證標誌

- ❖ 標誌下方應標示「**C-S**」(代表意義為「Chemical化工類產品—Safety安規測試領域」)、**V00000-BSMI**」(00000為廠商代碼，由本局或所屬轄區分局發給證書時指定)及「**登錄批號**」，並應緊鄰圖式。
- ❖ 登錄批號應以七碼阿拉伯數字代表，第一、二碼為製造日期之西元年之後二碼；第三、四碼為製造日期月份；第五～七碼為流水號。

範例



C-S

V00000-BSMI

Batch no: 1801001

費用

- ❖ 檢驗費：依指定試驗室之收費規定計收(由試驗室收取)
- ❖ 審查費：每一型式新臺幣5000元
系列型式每件新臺幣3000元
- ❖ 年費：每一型式2000元

備註：

證照費：證書之補發、換發或加發，每份新臺幣500元

謝謝您的聆聽

Thank you for listening



證
Certification